

# 常熟市第一人民医院体检指引单

登记日期: 2024/01/12    预定体检日期: 2024/01/12

体检编号: 352552    姓名: 刘晓龙    性别: 男    年龄: 35    体检次数: 2  
 联系电话: \_\_\_\_\_    联系地址: \_\_\_\_\_  
 身份证号: \_\_\_\_\_    工卡号: 352552    体检类别: 健康人群  
 工作单位: 个人套餐    套餐类型: 入所套餐男 (办案中心) 登记编号: \_\_\_\_\_  
 工作部门: 个人套餐



TJ2401120014

备注: 1. 女性尿TT检查阴性方可作X线检查, 阳性需询问后再决定。  
 2. 报告单粘贴于反面, 并加盖骑缝章。

**抽血及其他检验项目**

办案中心生化  
 办案中心血常规  
 办案中心艾滋

**医生检查项目**

一般检查 (办案中心)

**功能检查项目**

常规心电图 (十二通道)  
 胸部CT  
 腹部彩超男

打印人 金懿

总检医生



户籍地址	河南平顶山			婚否	已婚
送检单位	梅李	送检警员	刘某某	警号	202867
吸毒史	无	既往史	先天性心脏病 (心律失常)		
家庭病史	无	药物过敏史	无		
妊娠试验 (女)					
足长:	27.0	公分	体温:	36.4	℃

# 江苏省医疗住院收费系统 (电子)



票据代码: 32060223  
 收款人统一社会信用代码: \*\*\*\*\*661X  
 收款人: 刘健龙

票据号码: 0111195777  
 校验码: 198317  
 开票日期: 2024-02-23

项目名称	金额 (元)	备注	项目名称	金额 (元)	备注	项目名称	金额 (元)	备注
床位费	100.00							
诊察费	44.00							
检查费	875.00							
化验费	2,170.98							
治疗费	19.43							
护理费	80.00							
<b>金额合计 (大写) 叁仟贰佰捌拾玖元肆角壹分</b>			<b>(小写) 3,289.41</b>					
业务流水号: 60254906 住院时间: 24-2-21至24-2-23 医疗机构类型: 三甲综合 医保统筹基金支付: 0.00 个人自付: 0.00 个人自费: 0		病历号: 0306440973 预缴金额: 5,000.00 医保类型: 全自费 其他支付: 0.00 大病保险支付: 0.00 其他保险支付: 0.00 医疗救助支付: 0.00 备注:		住院号: 6580618 补缴金额: 0.00 医保编号: 个人账户支付: 0.00 个人账户余额: 0.00		住院科别: 心血管内科 退费金额: 1,710.69 性别: 男 个人现金支付: 3,289.41 支付方式:		

收款单位 (章):



复核人: 01072

收款人: 84113

真伪查验、报销入账反馈, 请登录江苏省财政电子票据公共服务平台 (<http://einvoice.jsczt.cn>), 财政电子票据可作为报销凭证, 请妥善保管。

# 苏州大学附属第一医院心电图报告

心电图说明: 1. 窦性+异位心律 2. 二度房室传导阻滞 3. 交界性逸搏心律

P-R间期(120-200ms): /  
RV5(<2.5mv): 2.016mv  
QT间期: 482ms  
RV5+SV1: 3.026mv  
心电轴(P/QRS/T): // 54/ 168

床号:  
心率(60-100bpm): 59bpm ↓  
QTc间期(320-440ms): 388ms  
QRS时限(60-120ms): 100ms  
SV1: -1.01mv

姓名: 刘晓龙  
性别: 男  
年龄: 35岁  
住院号:  
病区:

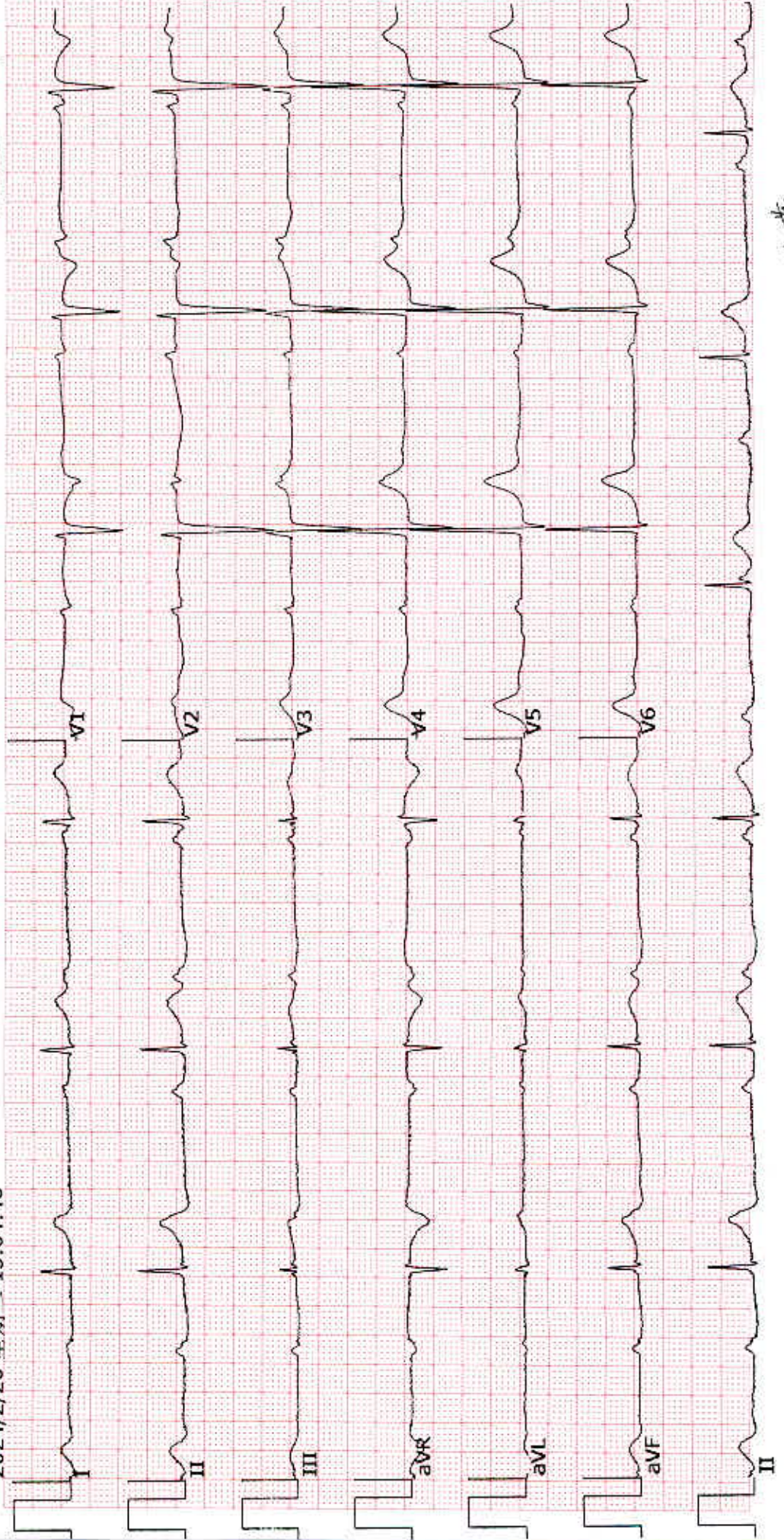

2024/2/20 星期二 15:04:46

25mm/s 10mm/mV



# 苏州大学附属第一医院

## 住院病人疾病诊断证明

姓名	刘晓龙	性别	男	年龄	35	住址	██████████ ██████████ ██████████
住院号	6586618	职业	其他	工种	-	单位	-
<b>病历诊疗经过摘录:</b> 患者刘晓龙, 男, 35岁, 因“自觉心跳慢30余年”于2024-02-21日入院。既往5岁时有“心肌炎”病史。患者30年来反复自觉心跳慢, 无头晕黑朦, 无晕厥, 无胸闷气急, 无胸痛, 无心慌心悸, 自测心率35-50次/分, 平时维持在45次/分左右。干体力活时自觉心跳加快, 伴心慌, 呼吸困难, 无头晕黑朦等。未予治疗。入院查心电图示: 1. 三度房室传导阻滞 2. 交界性逸搏心律。诊断为III度房室传导阻滞。建议行心脏起搏器植入术, 若不行心脏起搏器植入术, 随时可能出现晕厥、摔倒、甚至心源性休克, 猝死风险。							
<b>疾病复查记录 (症状、体征、检查结果):</b> 患者自觉心跳慢, 无胸闷气急, 无胸痛等不适。24小时动态心电图暂未回报。建议住院行心脏起搏器植入术。							
<b>疾病诊断:</b> III度房室传导阻滞							
心血管内科 医师签名盖章:  2024年2月23日							
<b>医院审核意见:</b> <div style="display: flex; justify-content: space-around; align-items: center;"><div data-bbox="287 1791 478 1882" style="border: 1px solid black; padding: 5px;">情况属实</div><div data-bbox="526 1700 829 1995" style="text-align: center;"></div><div data-bbox="845 1905 1292 1973" style="text-align: right;">医院盖章:     年   月   日</div></div>							

备注: 此表只限在院病人使用, 其他病人不得使用, 以上只作为疾病证明, 不具法律效应。

苏州大学附属第一医院  
出院记录（心血管内科）



扫一扫，病历复印预约

姓名：刘晓龙 科室：A西11区心血管内科 床号：62 住院号：6586618

姓名：刘晓龙 性别：男 年龄：35岁 婚姻：未婚 职业：其他

入院诊断：Ⅲ度房室传导阻滞 入院时间：2024年02月21日11时15分

手术名称：- 手术时间：-

出院诊断：Ⅲ度房室传导阻滞 出院时间：2024年02月23日14时18分

入院时情况（主要症状、体征，有关实验室及器械检查结果）：

患者刘晓龙，男，35岁，因“自觉心跳慢30余年”入院，患者既往5岁时有“心肌炎”病史，具体不详。患者30年来反复自觉心跳慢，无头晕黑朦，无晕厥，无胸闷气急，无胸痛，无心慌心悸，自测心率35-50次/分，平时维持在45次/分左右。干体力活时自觉心跳加快，伴心慌，呼吸困难，无头晕黑朦等。未予治疗。现患者为求进一步诊治入院我院。入院查体：T 36.9℃，P 38次/分 R 14次/分 BP 112/60mmHg。神志清，精神可，颈静脉无怒张，肝颈静脉回流征阴性。双肺呼吸音清，未闻及明显干湿啰音。心音正常，心律齐，各瓣膜区未及病理性杂音，腹平软，无压痛、反跳痛，无触及肿块，双下肢无水肿。辅检：2024-02-21，我院心电图示：Ⅲ度房室传导阻滞。

诊疗经过：

入院完善相关检查，2024-02-22，血细胞分析（两院区通用）：白细胞计数\*  $6.15 \times 10^9/L$ ，单核细胞计数  $0.64 \times 10^9/L$ ，单核细胞百分比 10.4%；2024-02-22，糖化血红蛋白测定（色谱法）：糖化血红蛋白 5.3%；2024-02-22，尿常规检测+沉渣定量（临床检测中心）：尿蛋白质\* 阴性，白细胞 10.20个/u1，细菌 93.82个/u1，鳞状上皮细胞 3.87个/u1，草酸钙结晶 2.04个/u1，非晶形结晶 16.32个/u1；2024-02-22，粪便常规+隐血（检验科）：粪便隐血 阴性；2024-02-22，胸痛组套（急）：B型氨基末端尿钠肽原 17.11pg/mL，高敏肌钙蛋白T 10.06pg/mL；2024-02-22，输血常规（检验科）：丙型肝炎病毒抗体IgG\* 12.61S/CO；输血常规示丙肝IgG阳性，复查丙肝RNA，结果暂未回报。2024-02-22，血凝七项组套：抗凝血酶原III活性测定 100%；2024-02-22，甲功全套（核医学科）：正常；2024-02-22，生化全套+血脂分析：胱抑素C 1.10mg/L，载脂蛋白A 0.88g/L，高密度脂蛋白胆固醇 0.74mmol/L，尿酸\*  $525.3 \mu\text{mol/L}$ ，白蛋白\* 37.1g/L；2024-02-22，凝血功能和血小板功能动态监测：CR 6.05；2024-02-21，心电图：1.三度房室传导阻滞 2.交界性逸搏心律。2024-02-22，心脏超声：左房左室增大（建议常规心超复查）。24h动态心电图暂未回报。患者为Ⅲ度房室传导阻滞，需行心脏起搏器植入术，患者考虑手术费用等问题后，表示暂不行起搏器植入术。若不行心脏起搏器植入术，随时可能出现晕厥、摔倒、甚至心源性休克，猝死风险，相关风险已告知患者，患者表示知悉自行承担所有后果并暂不行心脏起搏器植入术，要求办理出院。现患者一般情况尚可，予其今日出院。

出院情况：（○治愈●好转○未愈○未治○转院○自动出院）伤口愈合：-

患者神志清，精神可，无头晕黑朦，无晕厥，无胸闷气急，无胸痛，无心慌心悸。双肺呼吸音清，未闻及明显干湿啰音。心音正常，心律齐，各瓣膜区未及病理性杂音，腹平软，无压痛、反跳痛，无触及肿块，双下肢无水肿。

出院医嘱：

- 1、尽快行心脏起搏器植入术。
- 2、24h动态心电图结果及丙肝复测结果暂未回报，2天后可自行苏大附一院微信公众后查询。动态心电图结果回报后建议至我科门诊随诊；丙肝复测结果回报后建议至感染科进一步诊治。

住院主要检查结果：

心脏超声（编号：549598）：LVD/LVS：59 / 34 mm LA：43 mm EF：0.61

左房左室增大（建议常规心超复查）

门诊病历已交给病人或家属，签收人：刘晓龙

# 苏大附一院住院病人费用分类汇总表

全部费用

住院号: 6586618 姓名: 刘骁龙

费用合计: 3,289.41

入院日期: 2024-02-21 出院日期: 2024-02-23

住院天数: 2

结算费用: 3,289.41

出院科室: 心血管内科

打印日期: 2024/02/23

细目	规格	单价	记录数	金额
<b>床位费</b>				
三人间床位费		50.00	2.00	100.00
		小计:		100.00
<b>护理费</b>				
I级护理		40.00	2.00	80.00
		小计:		80.00
<b>化验费</b>				
N端前脑钠肽测定		200.00	1.00	200.00
丙型肝炎抗体测定(Anti-HCV)(发光法)		95.00	1.00	95.00
超敏C反应蛋白测定(各种免疫法)		35.00	1.00	35.00
粪便标本采集处理器		4.48	1.00	4.48
粪便常规(仪器法)		10.00	1.00	10.00
粪便隐血试验(OB)(单克隆金标法)		12.00	1.00	12.00
钙测定(比色法、分光光度法、离子选择电极法)		4.00	1.00	4.00
各类病原体DNA测定(限肝炎、结核、艾滋病)		150.00	1.00	150.00
活化部分凝血活酶时间测定(APTT)(仪器法)		20.00	1.00	20.00
肌酐测定(酶促动力学法)_血		4.00	1.00	4.00
钾测定(火焰分光光度法或离子选择电极法)		4.00	1.00	4.00
氯测定(离子选择电极法、滴定法)		4.00	1.00	4.00
梅毒螺旋体特异抗体测定(化学发光法)		35.00	1.00	35.00
钠测定(火焰分光光度法或离子选择电极法)		4.00	1.00	4.00
尿常规化学检测(含镜检)		4.50	1.00	4.50
尿沉渣定量(仪器法)		20.00	1.00	20.00
尿素测定(化学法、酶促动力学法)		4.00	1.00	4.00
尿液分析(使用抗维生素C试剂条加收)		2.00	1.00	2.00
凝血功能和血小板功能动态监测		450.00	1.00	450.00
凝血酶时间测定(TT)(仪器法)		12.00	1.00	12.00
葡萄糖测定(各种酶法、酶电极法)		4.00	1.00	4.00
人免疫缺陷病毒抗体测定(Anti-HIV)(化学发光法)		80.00	1.00	80.00
乳酸脱氢酶测定(速率法)		5.00	1.00	5.00
糖化血红蛋白测定(色谱法)		60.00	1.00	60.00
铁测定(比色法、分光光度法、离子选择电极法)		5.00	1.00	5.00
无机磷测定(比色法)		4.00	1.00	4.00
纤维蛋白(原)降解产物测定(FDP)(仪器法)		30.00	1.00	30.00
腺苷脱氨酶测定		30.00	1.00	30.00
血浆D-二聚体测定(仪器法)(检验科)		70.00	1.00	70.00
血浆抗凝血酶III活性测定(AT-IIIa)(仪器法)		42.00	1.00	42.00
血浆凝血酶原时间测定(PT)(仪器法)		15.00	1.00	15.00
血浆纤维蛋白原测定(仪器法)		15.00	1.00	15.00
血清α羟丁酸脱氢酶测定(速率法)		10.00	1.00	10.00
血清γ-谷氨酰基转移酶测定(速率法)		5.00	1.00	5.00
血清白蛋白测定(化学法)		4.00	1.00	4.00
血清丙氨酸氨基转移酶测定(速率法)		5.00	1.00	5.00
血清促甲状腺激素测定(化学发光法、荧光免)		40.00	1.00	40.00
血清低密度脂蛋白胆固醇测定(其他方法)		8.00	1.00	8.00
血清甘油三酯测定(化学法、酶法)		5.00	1.00	5.00
血清高密度脂蛋白胆固醇测定(其他方法)		8.00	1.00	8.00
血清肌钙蛋白T测定(化学发光法)		70.00	1.00	70.00
血清肌红蛋白测定(化学发光法)		70.00	1.00	70.00

清苏  
单大  
专附  
用一  
章院

细目	规格	单价	记录数	金额
<b>化验费</b>				
血清肌酸激酶-MB同工酶质量测定(荧光法)		70.00	1.00	70.00
血清肌酸激酶测定(速率法)		5.00	1.00	5.00
血清甲状腺素(T4)测定(化学发光法、荧		40.00	1.00	40.00
血清碱性磷酸酶测定(速率法)		5.00	1.00	5.00
血清尿酸测定		3.00	1.00	3.00
血清前白蛋白测定(免疫比浊法、化学发光法)		25.00	1.00	25.00
血清三碘甲状原氨酸(T3)测定(化学发光		40.00	1.00	40.00
血清天门冬氨酸氨基转移酶测定(速率法)		5.00	1.00	5.00
血清游离甲状腺素(FT4)测定(化学发光		40.00	1.00	40.00
血清游离三碘甲状原氨酸(FT3)测定(化		40.00	1.00	40.00
血清载脂蛋白A I 测定(免疫比浊法)		25.00	1.00	25.00
血清载脂蛋白B测定(免疫比浊法)		25.00	1.00	25.00
血清载脂蛋白α测定(免疫比浊法)		25.00	1.00	25.00
血清直接胆红素测定(化学法或酶促法)		4.00	1.00	4.00
血清总胆固醇测定(化学法、酶法)		4.00	1.00	4.00
血清总胆红素测定(化学法或酶促法)		4.00	1.00	4.00
血清总蛋白测定(化学法)		4.00	1.00	4.00
血清胱抑素(Cystatin C)测定(检验科)		15.00	1.00	15.00
血细胞分析(五分类仪器检测法)		18.00	1.00	18.00
乙型肝炎e抗体测定(Anti-HBe)(		20.00	1.00	20.00
乙型肝炎e抗原测定(HBeAg)(化学发		25.00	1.00	25.00
乙型肝炎表面抗体测定(Anti-HBs)(化学		25.00	1.00	25.00
乙型肝炎表面抗原测定(HBsAg)(化学		25.00	1.00	25.00
乙型肝炎核心抗体测定(Anti-HBc)		20.00	1.00	20.00
		小计:		<b>2,170.98</b>
<b>检查费</b>				
T波电交替		130.00	1.00	130.00
常规心电图检查(12导)(心电图室)		36.00	1.00	36.00
床旁超声心动图		120.00	1.00	120.00
计算机图文报告		15.00	1.00	15.00
十二通道动态心电图检查		230.00	1.00	230.00
室壁运动分析		50.00	1.00	50.00
心肌运动瓣环位移分析		45.00	1.00	45.00
心室晚电位		84.00	1.00	84.00
心脏彩色多普勒超声		100.00	1.00	100.00
左心功能测定		65.00	1.00	65.00
		小计:		<b>875.00</b>
<b>诊疗费</b>				
住院诊疗费		22.00	2.00	44.00
		小计:		<b>44.00</b>
<b>治疗费</b>				
静脉注射(包括静脉采血)		6.00	2.00	12.00
· 一次性使用静脉采血针		0.34	2.00	0.68
真空采血管		0.75	9.00	6.75
		小计:		<b>19.43</b>
		总计:		<b>3,289.41</b>

清苏  
单大  
专附  
用一  
章院

# 住院病人出院结算信息确认单

住院号 6586618 姓名 刘晓龙 病区 A西11区心血管内科  
住院时间 2024-02-21 出院时间 2024-02-23 医保类型 全自费  
住院总费用 3289.41 医保基金结付 0.00 个人现金结付 3289.41  
发票流水号 60264906  
个人现金总结付 3289.41 预交金额 5000.00 补缴金额 0 退费金额 1710.59

病员或家属签字确认



操作员 84113 2024-02-23

- \* 本单仅供出院结算时核对使用，不作报销凭证。
- \* 我院已均为电子发票业务，请通过以下方式获取发票：
  - 1、请关注医院微信公众号：苏州大学附属第一医院，“微服务”，切换就诊人，“个人中心”或“其他服务”—“电子发票”查询病人的发票。
  - 2、实名登录江苏省财政电子票据查验平台 (<http://einvoice.jsczt.cn>)。
  - 3、实名登录江苏政务服务APP，搜索“江苏省财政电子票夹”或者在“我的”-“电子票据”栏目查询获取本人所有的财政电子票据。